



AYUNTAMIENTO DE
SAN JUSTO DE LA VEGA
(LEÓN)

PLAN ESPECIAL DE PROTECCIÓN DEL CAMINO DE SANTIAGO

SAN JUSTO DE LA VEGA
(LEÓN)

planos de informacion

documento dispuesto para

**APROBACIÓN
DEFINITIVA**

DILIGENCIA

Que extiende el secretario-interventor del ayuntamiento de San Justo de la Vega, para hacer constar que el presente documento fue aprobado provisionalmente por el pleno municipal en sesión ordinaria de fecha 30 de marzo de 2.015 con las correcciones acordadas por la Comisión Territorial de Medio Ambiente y Urbanismo, en su sesión de 22 de diciembre de 2015, aprobadas por el Pleno Municipal en sesión extraordinaria de 20 de enero de 2016.

San Justo de la Vega, a 21 de enero de 2016
EL SECRETARIO-INTERVENTOR MUNICIPAL

Fdo: Fernando Castallana Fernández

EQUIPO REDACTOR
javier martínez domínguez, arquitecto
ENERO 2016

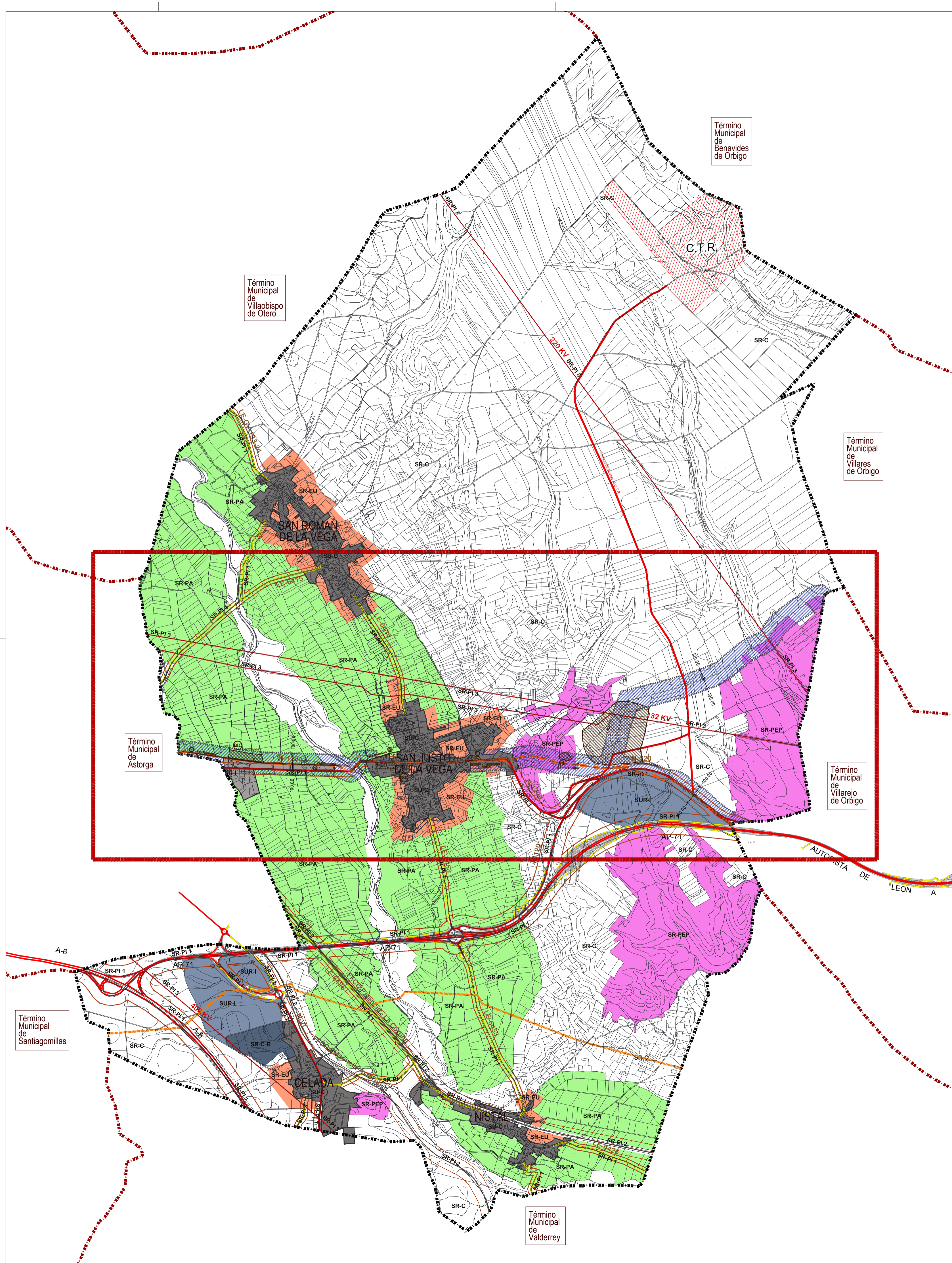

ESQUEMAS DE AFECIONES DE INFRAESTRUCTURAS

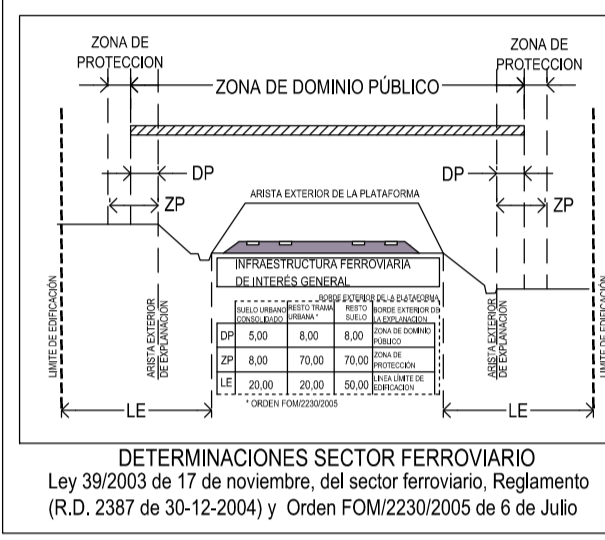
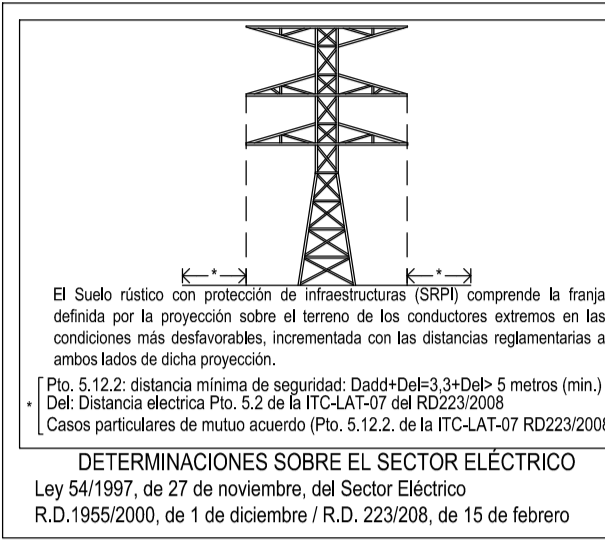
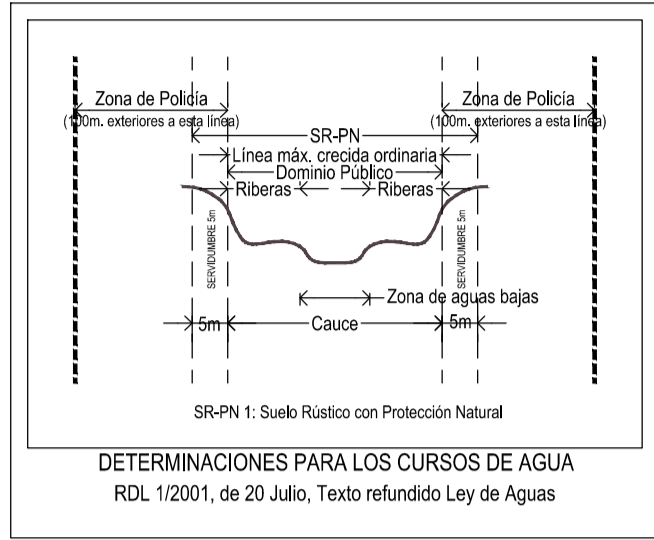
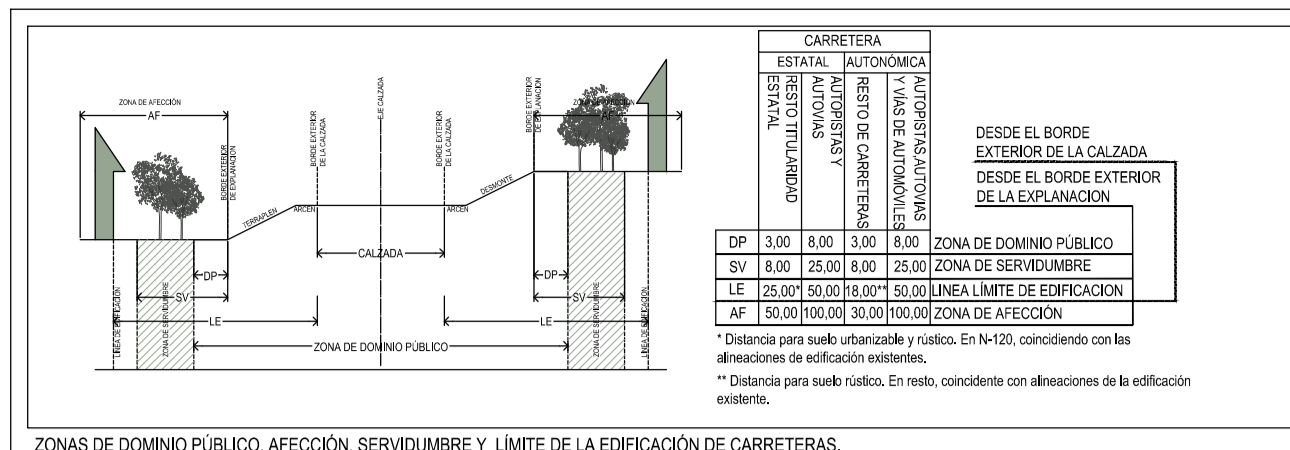

CLASIFICACIÓN Y CATEGORIZACIÓN DEL SUELO		
SU	SUELO URBANO	
	SU-C	SUELO URBANO CASCO RURAL
	SU-I	SUELO URBANO INDUSTRIAL
SUR	SUELO URBANIZABLE	
	SUR-I	SUELO URBANIZABLE NO DELIMITADO INDUSTRIAL
	SUR-R	SUELO URBANIZABLE NO DELIMITADO RESIDENCIAL
SR	SUELO RÚSTICO	
	SR-C	SUELO RÚSTICO COMÚN
	SR-EU	SUELO RÚSTICO ENTORNO URBANO
	SR-PA	SUELO RÚSTICO PROTECCIÓN AGROPECUARIA
	SR-PEP	SUELO RÚSTICO PROTECCIÓN ECOLÓGICA-PAISAJÍSTICA
	SR-PI	SR CON PROTECCIÓN DE INFRAESTRUCTURAS
	SR-PI 1	CARRETERAS
	SR-PI 2	FERROCARRIL
	SR-PI 3	LÍNEAS DE ALTA TENSIÓN
	SR-PCHA	SUELO RÚSTICO CON PROTECCIÓN CULTURAL (HISTÓRICO ARTÍSTICA)
OTRAS		
	LÍMITE DEL TÉRMINO MUNICIPAL	
	CAMINO DE SANTIAGO	
	ENTORNO PROTECCIÓN CH CAMINO DE SANTIAGO (D324/99)	
	ÁMBITOS DE PROTECCIÓN ARQUEOLÓGICA	
INFRAESTRUCTURAS		
	AUTOVÍA - AUTOPISTA	
	RED NACIONAL DE CARRETERAS	
	RED PROVINCIAL DE CARRETERAS	
	RED DE FERROCARRIL	
	GASODUCTO	

DILIGENCIA
Que extiende el secretario-interventor del ayuntamiento de San Justo de la Vega, para hacer constar que el presente documento fue aprobado provisionalmente por el pleno municipal en sesión ordinaria de fecha 30 de marzo de 2.015 con las correcciones acordadas por la Comisión Territorial de Medio Ambiente y Urbanismo, en su sesión de 22 de diciembre de 2015, aprobadas por el Pleno Municipal en sesión extraordinaria de 20 de enero de 2016.

San Justo de la Vega, a 21 de enero de 2.016
EL SECRETARIO INTERVENTOR MUNICIPAL
Fdo. Fernando Cascallana Fernández



AYUNTAMIENTO DE SAN JUSTO DE LA VEGA
PROVINCIA DE LEÓN
PLAN ESPECIAL DE PROTECCIÓN DEL CAMINO DE SANTIAGO

PLANOS DE INFORMACIÓN

PLANEAMIENTO VIGENTE (NUM 03)
CLASIFICACIÓN DE SUELO

ESCALA
e 1:20.000
ORIGINAL DIN A1

EQUIPO REDACTOR
JAVIER MARTÍNEZ DOMÍNGUEZ
arquitecto COAL no. 3226

FECHA
ENERO 2016

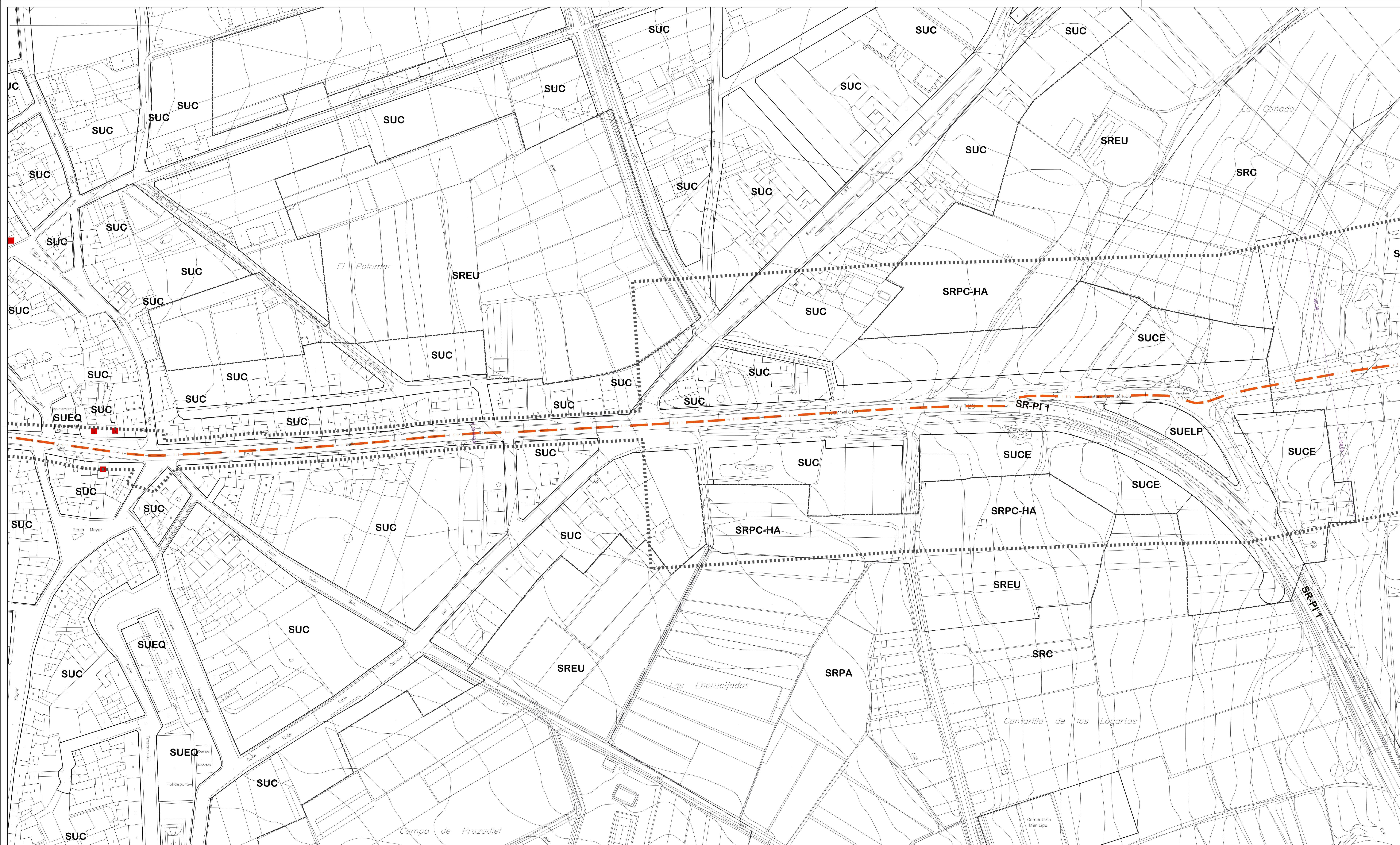

CLASIFICACIÓN, ORDENACIÓN Y GESTIÓN			
LIMITES Y CRITERIOS GRÁFICOS			
	LÍMITE DEL TÉRMINO MUNICIPAL		ALINEACIÓN EXISTENTE
	LÍMITE SUELO URBANO		ALINEACIÓN
	ELEMENTO PROTEGIDO POR INTERÉS AMBIENTAL		ELEMENTO PROTEGIDO POR INTERÉS CULTURAL
	CAMINO DE SANTIAGO		ENTORNO DE PROTECCIÓN DEL C.H. CAMINO DE SANTIAGO (D.324/99)
SUELO URBANO (SU)			
SUC	CASCO RURAL	SUI	INDUSTRIAL
	CONSOLIDADO PENDIENTE DE NORMALIZACIÓN DE FINCAS	SUEQ	DE EQUIPAMIENTO
SUCE	RESIDENCIAL EXTENSIVO	SUELP	ESPACIO LIBRE PÚBLICO
SUELO RÚSTICO (SR)			
SR-C	COMÚN	SR-PA	PROTECCIÓN AGROPECUARIA
SR-EU	ENTORNO URBANO	SR-PC	PROTECCIÓN CAUCES
SR-PI	PROTECCIÓN DE INFRAESTRUCTURAS	SR-PEP	PROTECCIÓN ECOLÓGICA-PAISAJÍSTICA
P11	CARRETERAS	SRPC-HA	PROTECCIÓN CULTURAL E HISTÓRICA

DILIGENCIA
 Que extiende el secretario-interventor del ayuntamiento de San Justo de la Vega, para hacer constar que el presente documento fue aprobado provisionalmente por el pleno municipal en sesión ordinaria de fecha 30 de marzo de 2015 con las correcciones acordadas por la Comisión Territorial de Medio Ambiente y Urbanismo, en su sesión de 22 de diciembre de 2015, aprobadas por el Pleno Municipal en sesión extraordinaria de 20 de enero de 2016.

San Justo de la Vega, a 21 de enero de 2016
 EL SECRETARIO INTERVENTOR MUNICIPAL
 Fdo. Fernando Cascallana Fernández

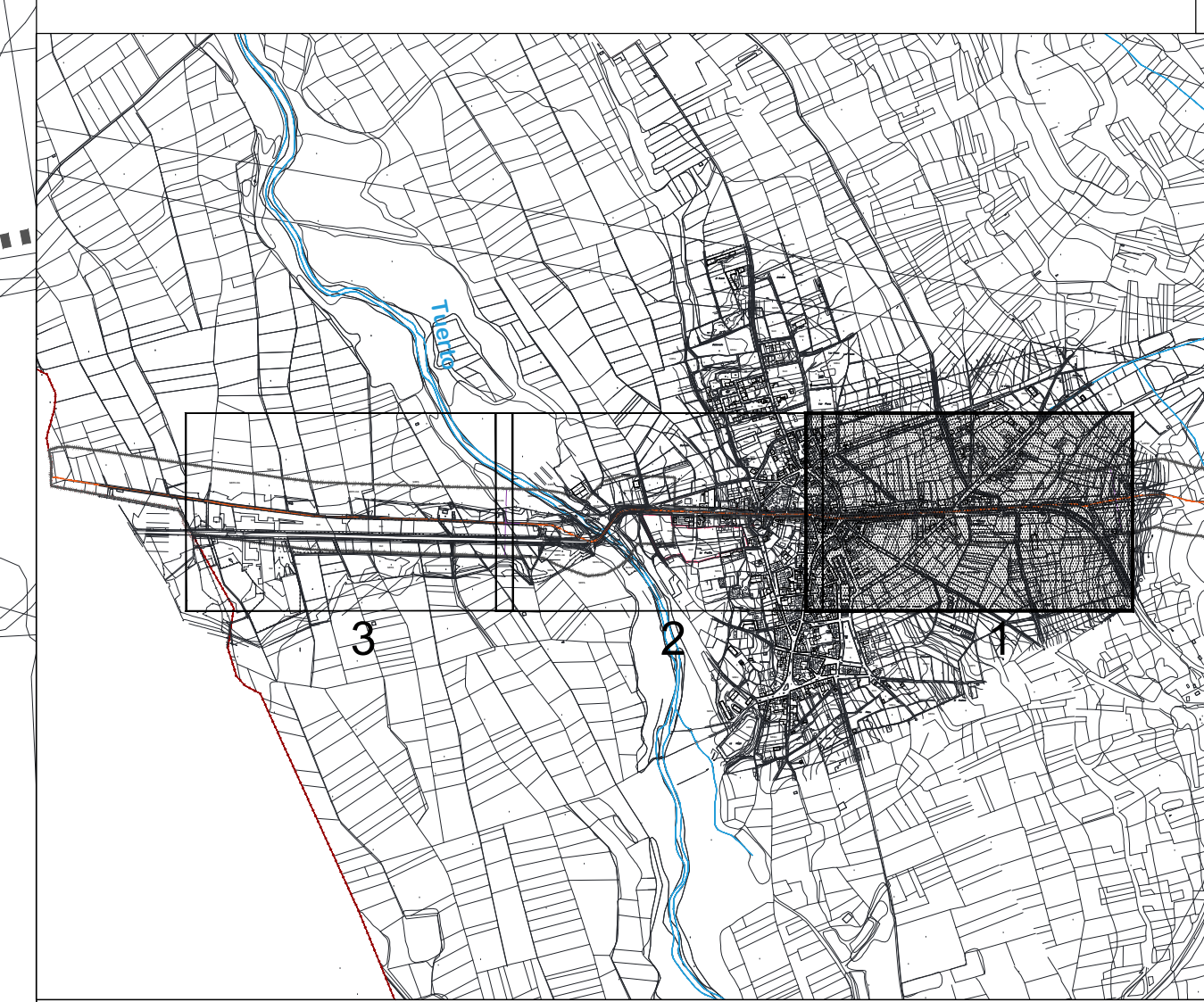

AYUNTAMIENTO DE SAN JUSTO DE LA VEGA
 PROVINCIA DE LEÓN
 PLAN ESPECIAL DE PROTECCIÓN DEL CAMINO DE SANTIAGO

PLANOS DE INFORMACIÓN
PLANEAMIENTO VIGENTE
 SUELO URBANO
 SAN JUSTO DE LA VEGA

ESCALA
 ORIGINAL DIN A1
 EXTENDIDO
 1:11.000

EQUIPO REDACTOR
 JAVIER MARTÍNEZ DOMÍNGUEZ
 arquitecto COA.L. nº 3228

DOCUMENTO DISPUESTO PARA APROBACIÓN DEFINITIVA
 FECHA
 ENERO 2016

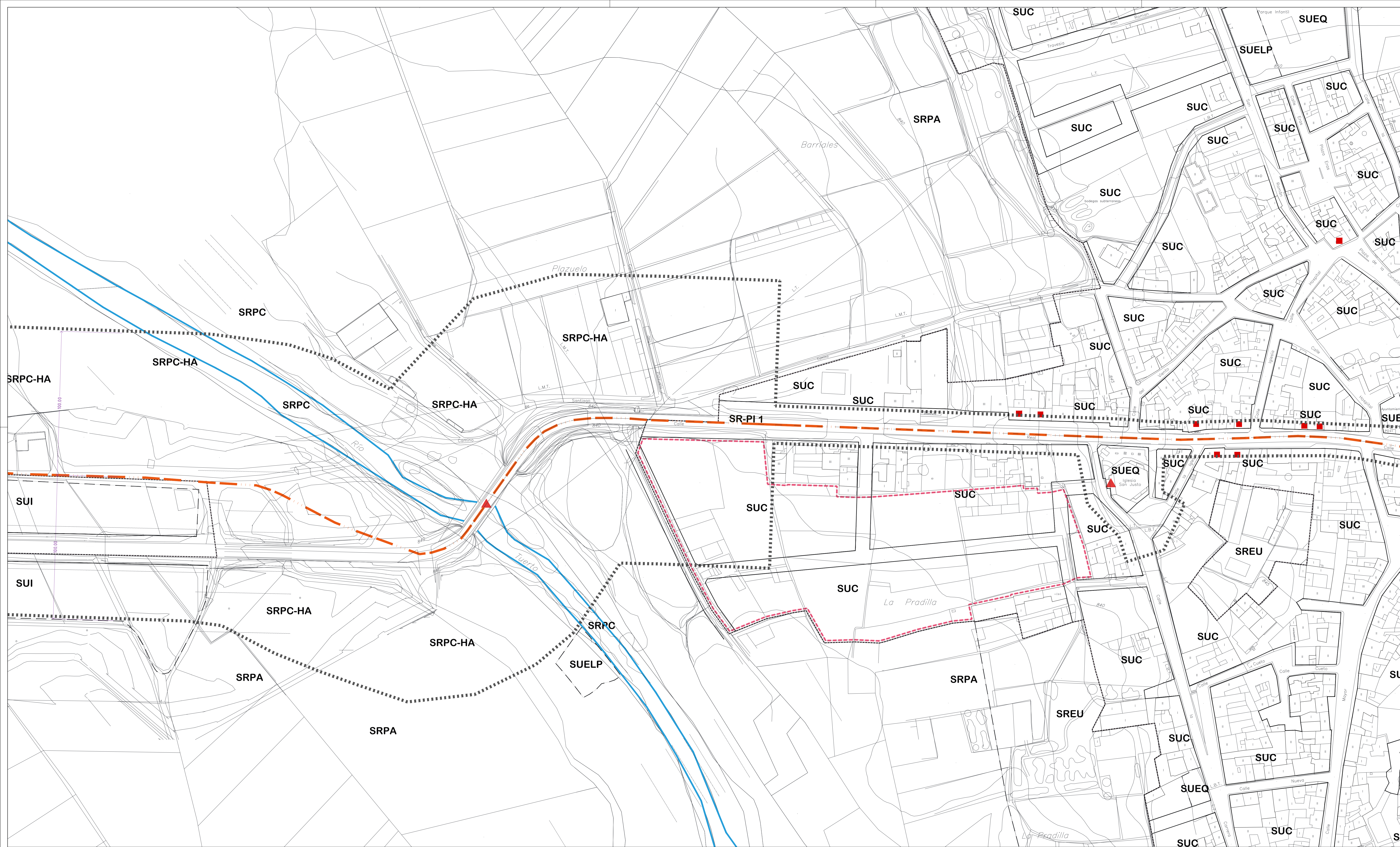

CLASIFICACIÓN, ORDENACIÓN Y GESTIÓN			
LIMITES Y CRITERIOS GRÁFICOS			
	LIMITE DEL TERMINO MUNICIPAL		ALINEACIÓN EXISTENTE
	LIMITE SUELO URBANO		ALINEACIÓN
	ELEMENTO PROTEGIDO POR INTERÉS AMBIENTAL		ELEMENTO PROTEGIDO POR INTERÉS CULTURAL
	CAMINO DE SANTIAGO		ENTORNO DE PROTECCIÓN DEL C.H. CAMINO DE SANTIAGO (D.324/99)
SUELO URBANO (SU)			
SUC	CASCO RURAL	SUI	INDUSTRIAL
SUC	CONSOLIDADO PENDIENTE DE NORMALIZACIÓN DE FINCAS	SUEQ	DE EQUIPAMIENTO
SUCE	RESIDENCIAL EXTENSIVO	SUELP	ESPACIO LIBRE PÚBLICO
SUELO RÚSTICO (SR)			
SR-C	COMÚN	SR-PA	PROTECCIÓN AGROPECUARIA
SR-EU	ENTORNO URBANO	SR-PC	PROTECCIÓN CAUCES
SR-PI	PROTECCIÓN DE INFRAESTRUCTURAS	SR-PEP	PROTECCIÓN ECOLÓGICA-PAISAJÍSTICA
P11	CARRETERAS	SRPC-HA	PROTECCIÓN CULTURAL E HISTÓRICA ARTÍSTICA

DILIGENCIA
 Que extiende el secretario-interventor del ayuntamiento de San Justo de la Vega, para hacer constar que el presente documento fue aprobado provisionalmente por el pleno municipal en sesión ordinaria de fecha 30 de marzo de 2015 con las correcciones acordadas por la Comisión Territorial de Medio Ambiente y Urbanismo, en su sesión de 22 de diciembre de 2015, aprobadas por el Pleno Municipal en sesión extraordinaria de 20 de enero de 2016.

San Justo de la Vega, a 21 de enero de 2016
 EL SECRETARIO INTERVENTOR MUNICIPAL
 Fdo. Fernando Cascallana Fernández



AYUNTAMIENTO DE SAN JUSTO DE LA VEGA
 PROVINCIA DE LEÓN
 PLAN ESPECIAL DE PROTECCIÓN DEL CAMINO DE SANTIAGO

PLANOS DE INFORMACIÓN

PLANEAMIENTO VIGENTE
 SUELO URBANO
 SAN JUSTO DE LA VEGA

PI-1.2.2

ESCALA
 ORIGINAL DIN A1
 EXTENDIDO
 1:1.000

EQUIPO REDACTOR
 JAVIER MARTÍNEZ DOMÍNGUEZ
 arquitecto COA, nº 328

FECHA
 ENERO 2016

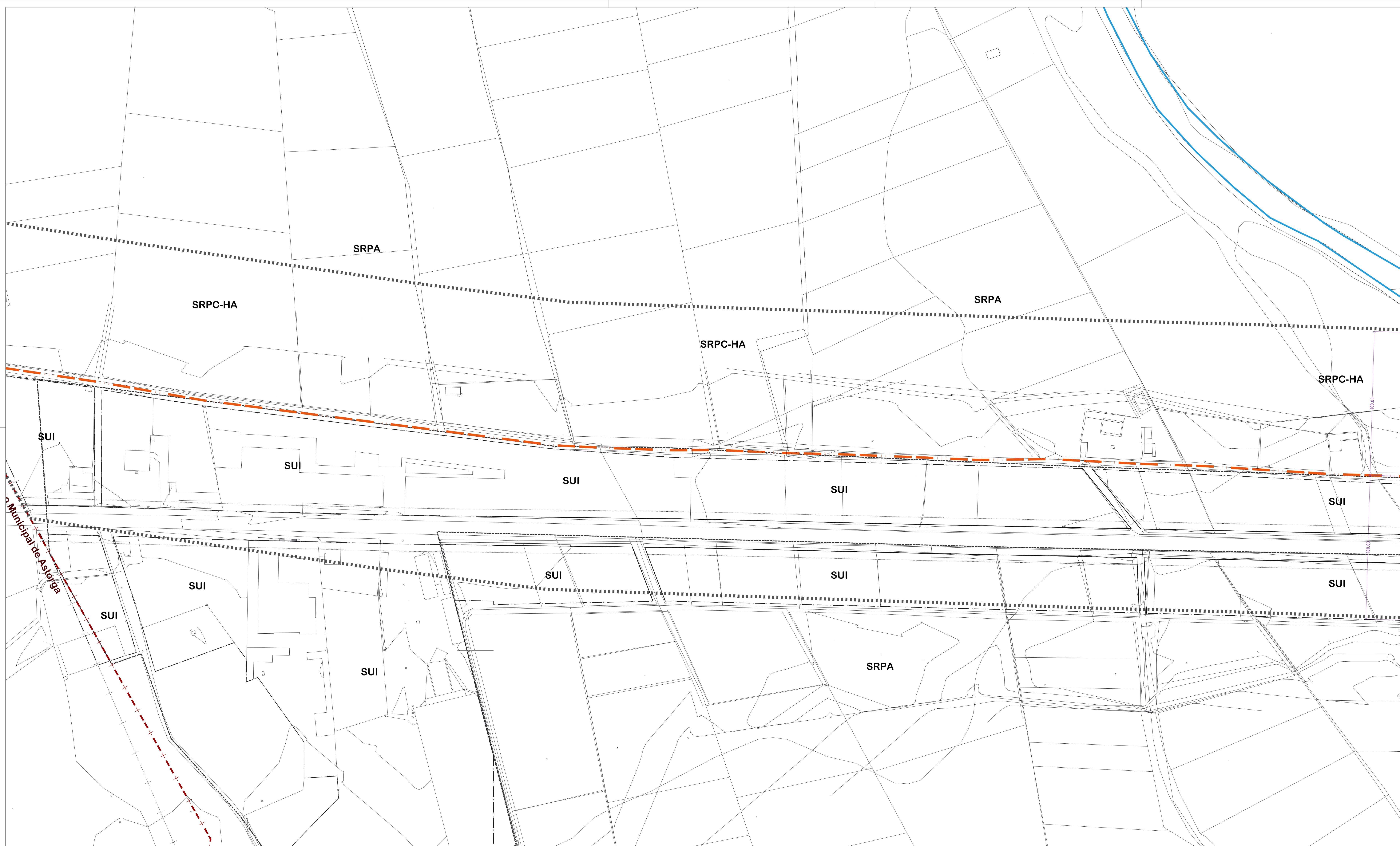

CLASIFICACIÓN, ORDENACIÓN Y GESTIÓN			
LIMITES Y CRITERIOS GRÁFICOS			
	LIMITE DEL TERMINO MUNICIPAL		ALINEACIÓN EXISTENTE
	LIMITE SUELO URBANO		ALINEACIÓN
	ELEMENTO PROTEGIDO POR INTERÉS AMBIENTAL		ELEMENTO PROTEGIDO POR INTERÉS CULTURAL
	CAMINO DE SANTIAGO		ENTORNO DE PROTECCIÓN DEL C.H. CAMINO DE SANTIAGO (D.324/99)
SUELO URBANO (SU)			
SUC	CASCO RURAL	SUI	INDUSTRIAL
	CONSOLIDADO PENDIENTE DE NORMALIZACIÓN DE FINCAS	SUEQ	DE EQUIPAMIENTO
SUCE	RESIDENCIAL EXTENSIVO	SUELP	ESPACIO LIBRE PÚBLICO
SUELO RÚSTICO (SR)			
SR-C	COMÚN	SR-PA	PROTECCIÓN AGROPECUARIA
SR-EU	ENTORNO URBANO	SR-PC	PROTECCIÓN CAUCES
SR-PI	PROTECCIÓN DE INFRAESTRUCTURAS	SR-PEP	PROTECCIÓN ECOLÓGICA-PAISAJÍSTICA
P11	CARRETERAS	SRPC-HA	PROTECCIÓN CULTURAL E HISTÓRICO ARTÍSTICA

DILIGENCIA
 Que extiende el secretario-interventor del ayuntamiento de San Justo de la Vega, para hacer constar que el presente documento fue aprobado provisionalmente por el pleno municipal en sesión ordinaria de fecha 30 de marzo de 2.015 con las correcciones acordadas por la Comisión Territorial de Medio Ambiente y Urbanismo, en su sesión de 22 de diciembre de 2015, aprobadas por el Pleno Municipal en sesión extraordinaria de 20 de enero de 2016.

San Justo de la Vega, a 21 de enero de 2.016
 EL SECRETARIO-INTERVENTOR MUNICIPAL
 Fdo. Ferrnando Cascallana Fernández

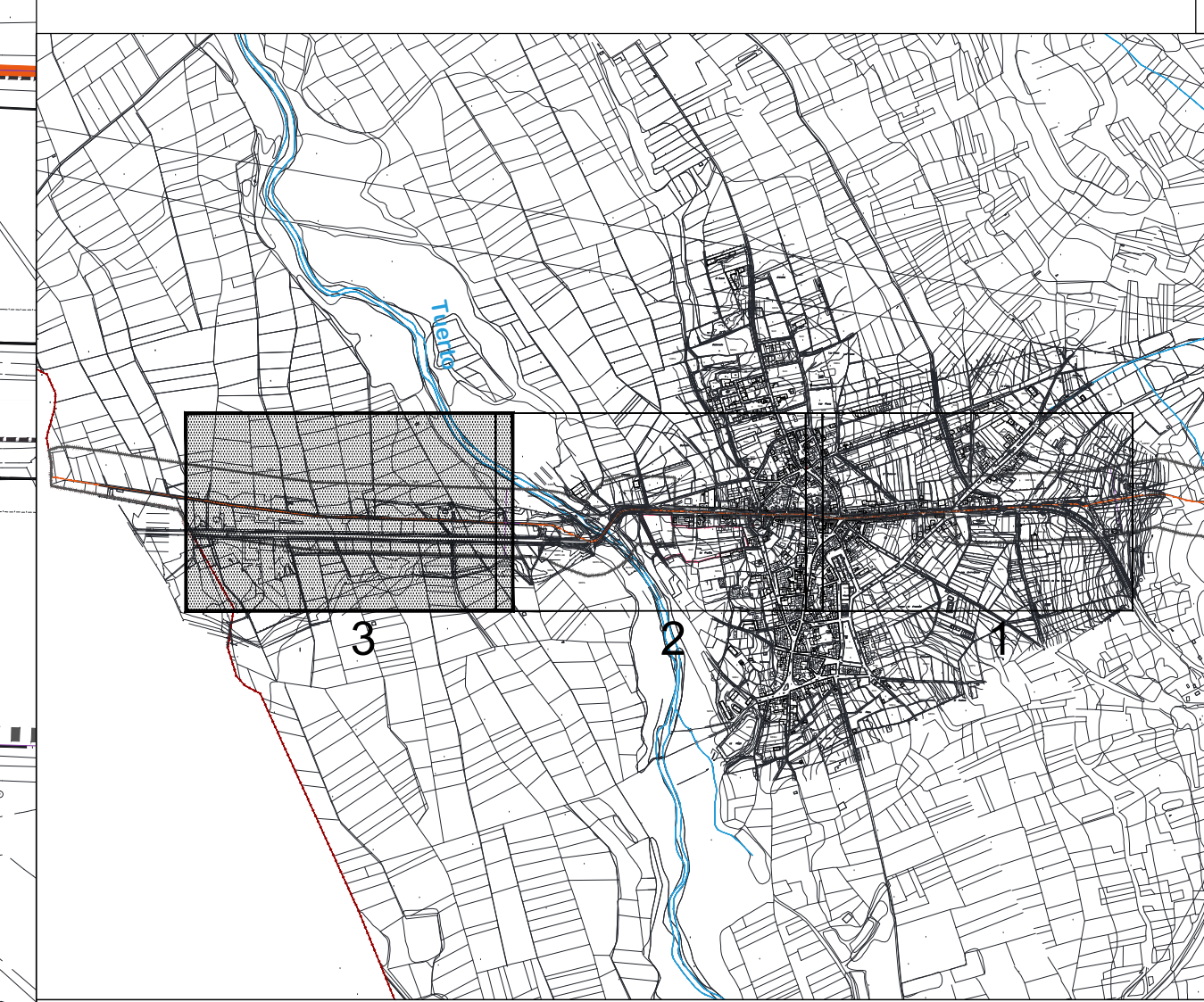

AYUNTAMIENTO DE SAN JUSTO DE LA VEGA
 PROVINCIA DE LEÓN
 PLAN ESPECIAL DE PROTECCIÓN DEL CAMINO DE SANTIAGO

PLANOS DE INFORMACIÓN

PLANEAMIENTO VIGENTE
SUELO URBANO
 SAN JUSTO DE LA VEGA

ESCALA
 ORIGINAL DIN A1
 EXTENDIDO
 1:1.000

110000
 0 10 20 40

EQUIPO REDACTOR
 JAVIER MARTÍNEZ DOMÍNGUEZ
 arquitecto COA.L. nº 3228

DOCUMENTO DISPUESTO PARA APROBACIÓN DEFINITIVA

FECHA
 ENERO 2016

PI-1.2.3

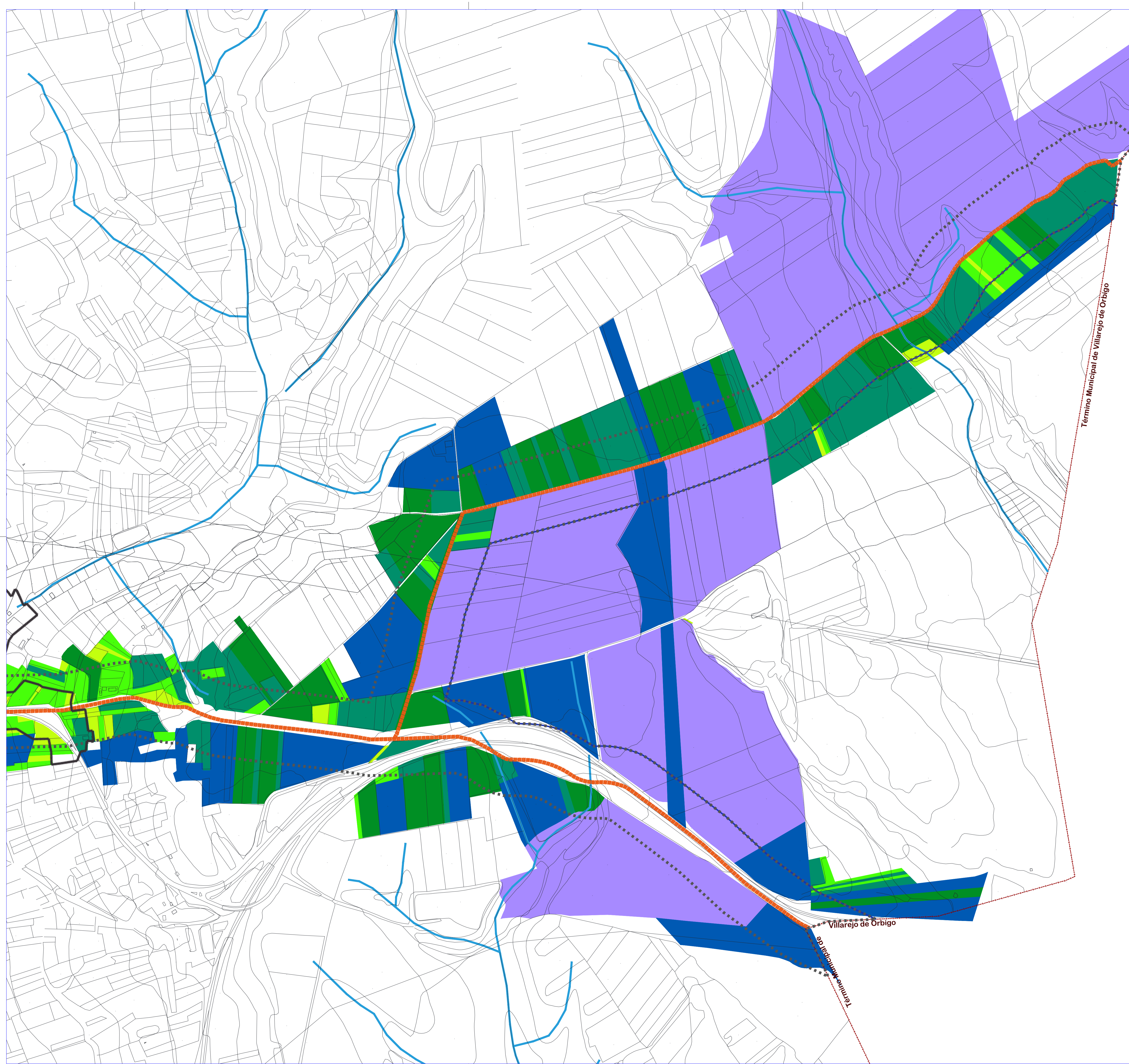

CLASIFICACIÓN, ORDENACIÓN Y GESTIÓN			
LIMITES Y CRITERIOS GRÁFICOS			
	LIMITE DEL TERMINO MUNICIPAL		CAMINO DE SANTIAGO
	LIMITE SUELO URBANO		ENTORNO DE PROTECCIÓN DEL C.H. CAMINO DE SANTIAGO (D.324/99)
TAMAÑOS DE PARCELAS			
TAMAÑO DE PARCELAS RÚSTICAS		TAMAÑO DE PARCELAS URBANAS	
	0<x<1.000		0<x<100
	1.000<x<2.000		100<x<250
	2.000<x<5.000		250<x<500
	5.000<x<10.000		500<x<1.000
	10.000<x<50.000		1.000<x<2.000
	50.000<x		2.000<x

DILIGENCIA

Que extiende el secretario-interventor del ayuntamiento de San Justo de la Vega, para hacer constar que el presente documento fue aprobado provisionalmente por el pleno municipal en sesión ordinaria de fecha 30 de marzo de 2.015 con las correcciones acordadas por la Comisión Territorial de Medio Ambiente y Urbanismo, en su sesión de 22 de diciembre de 2015, aprobadas por el Pleno Municipal en sesión extraordinaria de 20 de enero de 2016.

San Justo de la Vega, a 21 de enero de 2.016
 EL SECRETARIO INTERVENTOR MUNICIPAL
 Fdo. Fernando Cascallana Fernández

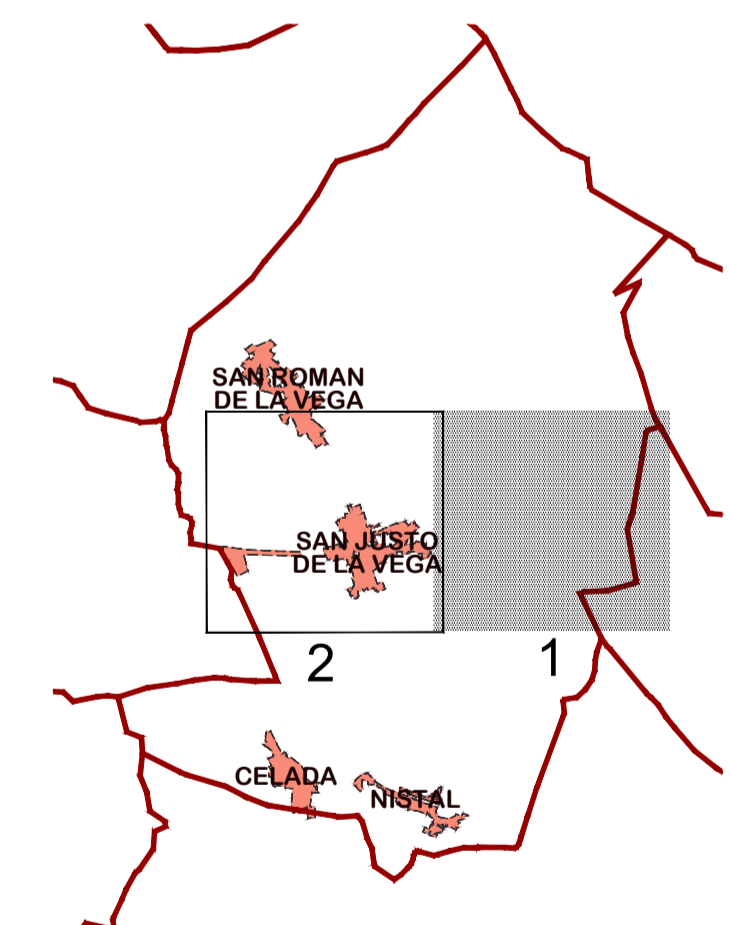

AYUNTAMIENTO DE SAN JUSTO DE LA VEGA
 PROVINCIA DE LEÓN
 PLAN ESPECIAL DE PROTECCIÓN DEL CAMINO DE SANTIAGO

PLANOS DE INFORMACIÓN

DIAGNÓSTICO. TAMAÑO DE PARCELAS EN SUELO RÚSTICO Y URBANIZABLE **PI-2.1.1**

ESCALA

e 1:5.000 ORIGINAL DIN A1

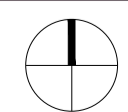
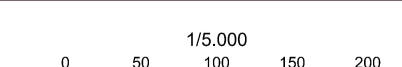

DOCUMENTO DISPUESTO PARA APROBACIÓN DEFINITIVA

EQUIPO REDACTOR

JAVIER MARTÍNEZ DOMÍNGUEZ arquitecto COAL no. 3226

FECHA

ENERO 2016

PO-2.1.1

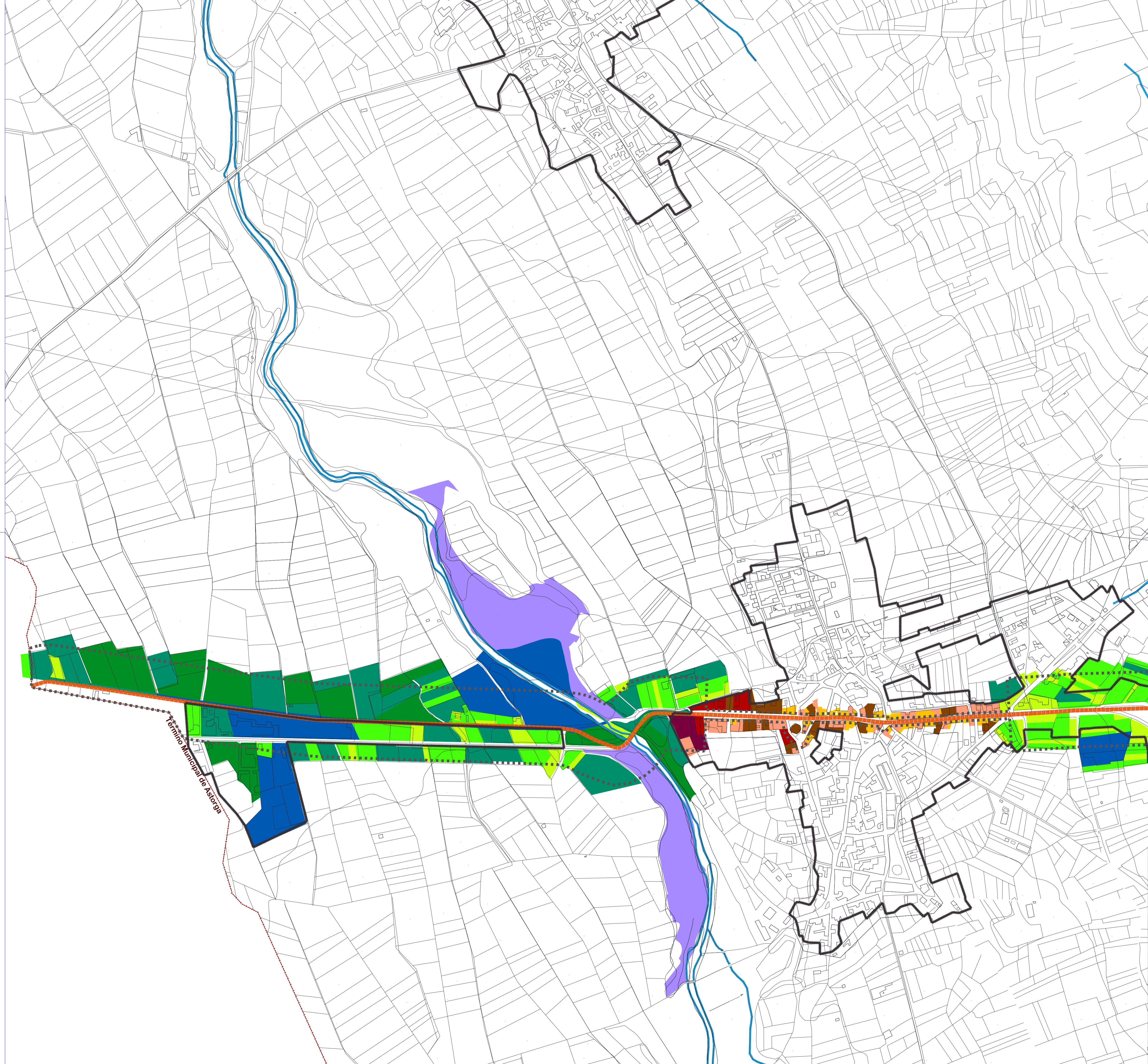

CLASIFICACIÓN, ORDENACIÓN Y GESTIÓN			
LIMITES Y CRITERIOS GRÁFICOS			
	LIMITE DEL TERMINO MUNICIPAL		CAMINO DE SANTIAGO
	LIMITE SUELO URBANO		ENTORNO DE PROTECCIÓN DEL C.H. CAMINO DE SANTIAGO (D.324/99)
TAMAÑOS DE PARCELAS			
TAMAÑO DE PARCELAS RÚSTICAS		TAMAÑO DE PARCELAS URBANAS	
	0<x<1.000		0<x<100
	1.000<x<2.000		100<x<250
	2.000<x<5.000		250<x<500
	5.000<x<10.000		500<x<1.000
	10.000<x<50.000		1.000<x<2.000
	50.000<x		2.000<x

DILIGENCIA
 Que extiende el secretario-interventor del ayuntamiento de San Justo de la Vega, para hacer constar que el presente documento fue aprobado provisionalmente por el pleno municipal en sesión ordinaria de fecha 30 de marzo de 2.015 con las correcciones acordadas por la Comisión Territorial de Medio Ambiente y Urbanismo, en su sesión de 22 de diciembre de 2015, aprobadas por el Pleno Municipal en sesión extraordinaria de 20 de enero de 2016.

San Justo de la Vega, a 21 de enero de 2.016
 EL SECRETARIO INTERVENTOR MUNICIPAL
 Fdo. Fernando Cascallana Fernández

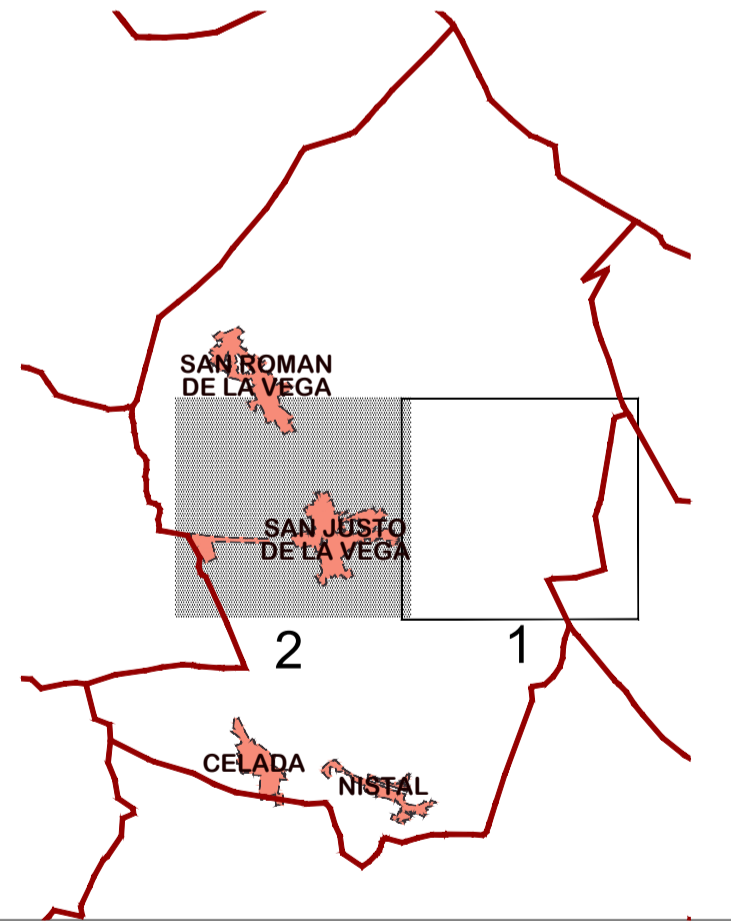

AYUNTAMIENTO DE SAN JUSTO DE LA VEGA
 PROVINCIA DE LEÓN
 PLAN ESPECIAL DE PROTECCIÓN DEL CAMINO DE SANTIAGO

PLANOS DE INFORMACIÓN
 DIAGNÓSTICO. TAMAÑO DE PARCELAS EN SUELO RÚSTICO Y URBANIZABLE **PI-2.1.2**

ESCALA
 e 1:5.000
 ORIGINAL DIN A1

EQUIPO REDACTOR: JAVIER MARTÍNEZ DOMÍNGUEZ, arquitecto COAL no. 3226
 FECHA: ENERO 2016

PO-2.1.2

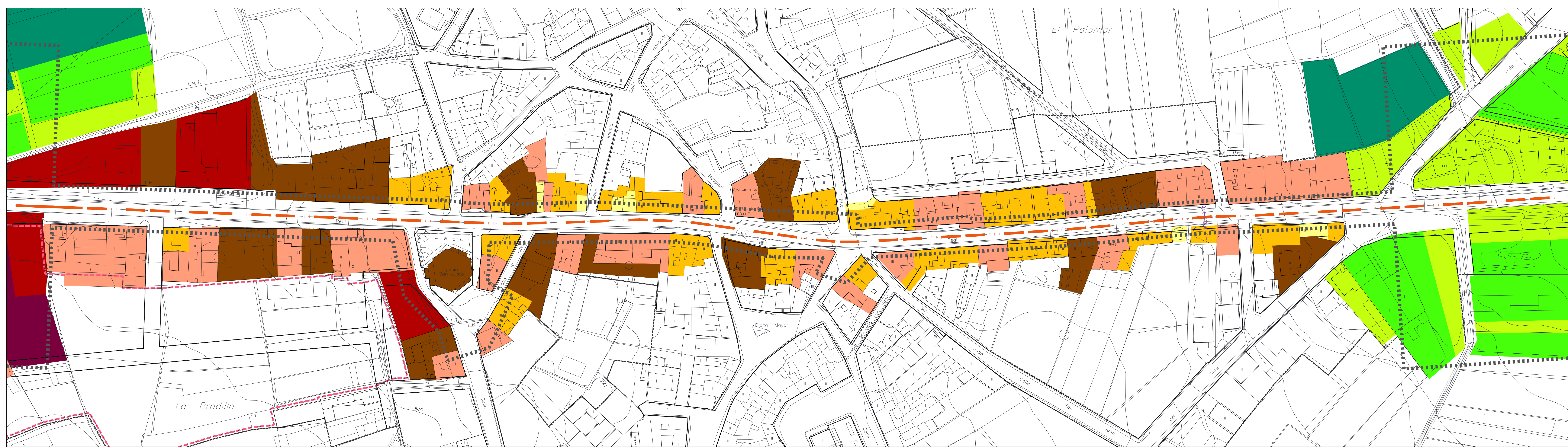

CLASIFICACIÓN, ORDENACIÓN Y GESTIÓN

LIMITES Y CRITERIOS GRÁFICOS

	LÍMITE DEL TÉRMINO MUNICIPAL		CAMINO DE SANTIAGO
	LÍMITE SUELO URBANO		ENTORNO DE PROTECCIÓN DEL C.H. CAMINO DE SANTIAGO (D.32499)

TAMAÑO DE PARCELAS

TAMAÑO DE PARCELAS RÚSTICAS	TAMAÑO DE PARCELAS URBANAS

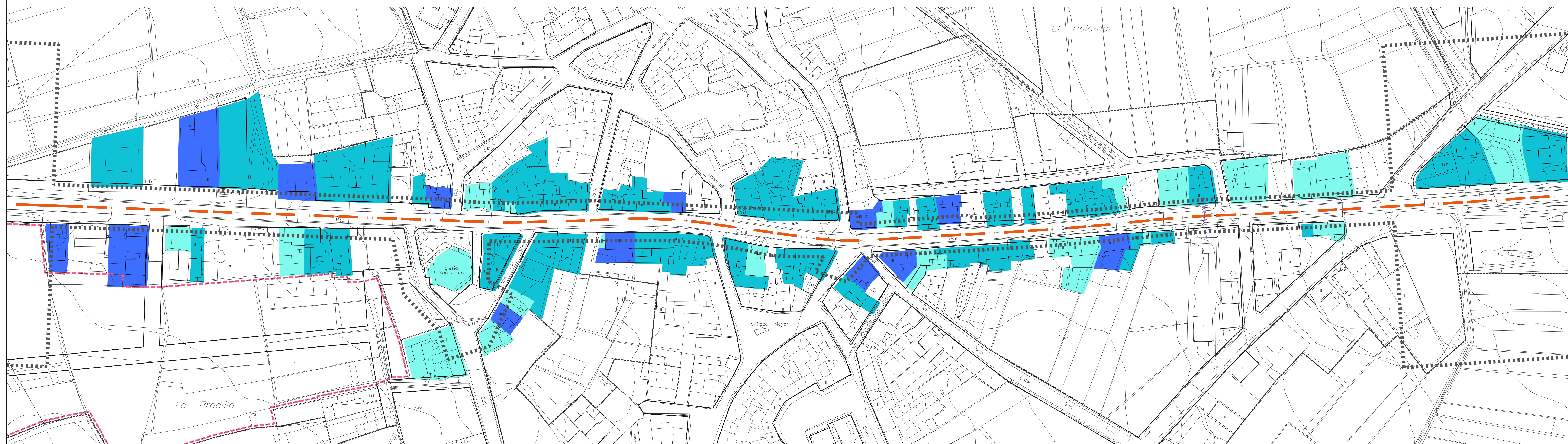
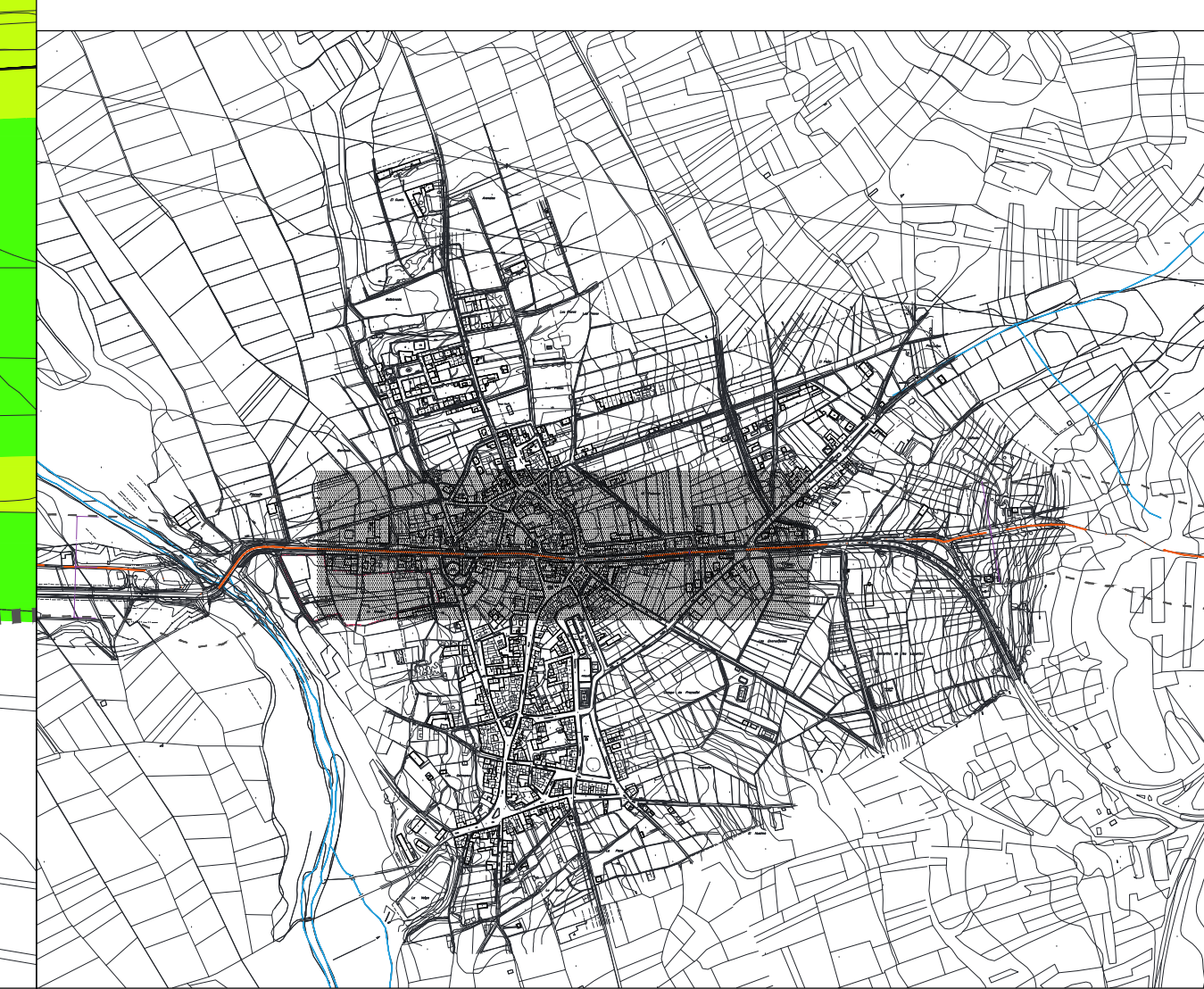

ALTURAS DE EDIFICACIÓN

	I PLANTAS
	II PLANTAS
	III PLANTAS
	IV PLANTAS

DILIGENCIA
 Que extiende el secretario-interventor del ayuntamiento de San Justo de la Vega, para hacer constar que el presente documento fue aprobado provisionalmente por el pleno municipal en sesión ordinaria de fecha 30 de marzo de 2015 con las correcciones acordadas por la Comisión Territorial de Medio Ambiente y Urbanismo, en su sesión de 22 de diciembre de 2015, aprobadas por el Pleno Municipal en sesión extraordinaria de 20 de enero de 2016.

San Justo de la Vega, a 21 de enero de 2016
 EL SECRETARIO INTERVENTOR MUNICIPAL
 Fdo. Fernando Cascallana Fernández

AYUNTAMIENTO DE SAN JUSTO DE LA VEGA
 PROVINCIA DE LEÓN
 PLAN ESPECIAL DE PROTECCIÓN DEL CAMINO DE SANTIAGO

PLANOS DE INFORMACIÓN

TAMAÑO DE PARCELA Y ALTURAS DE LA EDIFICACIÓN EN SUELO URBANO PI-2.2

ESCALA
 ORIGINAL DIN A1 1/10000
 EXTENDIDO 1/1.000

EQUIPO REDACTOR: JAVIER MARTÍNEZ DOMÍNGUEZ
 FECHA: ENERO 2016

DOCUMENTO DISPUESTO PARA APROBACIÓN DEFINITIVA



CLASIFICACIÓN, ORDENACIÓN Y GESTIÓN			
LIMITES Y CRITERIOS GRÁFICOS			
	LÍMITE DEL TÉRMINO MUNICIPAL		CAMINO DE SANTIAGO
	LÍMITE SUELO URBANO		ENTORNO DE PROTECCIÓN DEL C.H. CAMINO DE SANTIAGO (D.324/99)
USOS DE LA EDIFICACIÓN			
	RESIDENCIAL UNIFAMILIAR		RESIDENCIAL MULTIFAMILIAR
	EQUIPAMIENTO		INDUSTRIAL, ALMACÉN
	TERCIARIO		SOLAR SIN USO
	COMERCIAL COMPATIBLE		

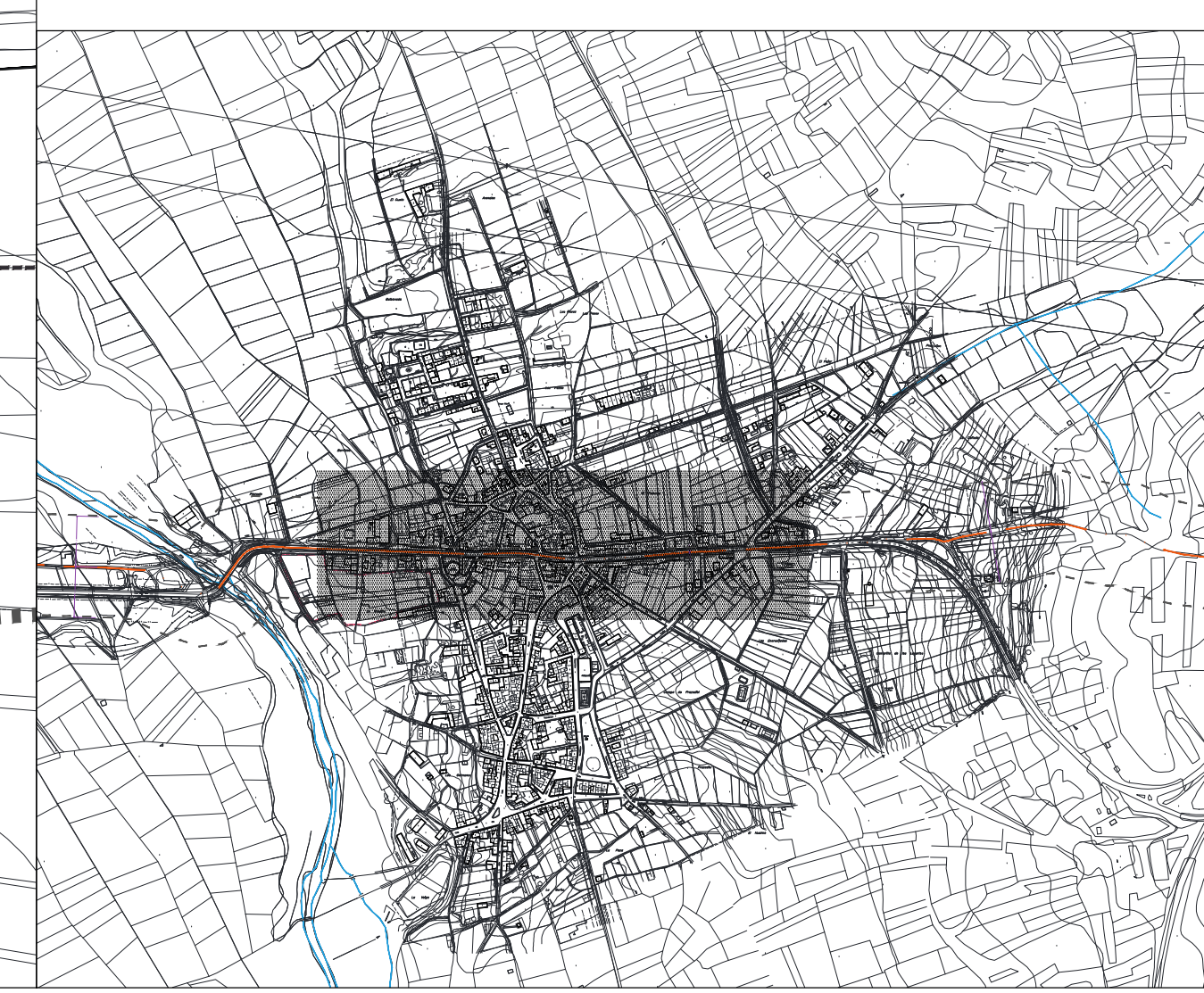

ESTADO DE CONSERVACIÓN DE LA EDIFICACIÓN	
	RECIENTE
	BUENO
	MALO
	RUINA
	SOLAR

DILIGENCIA
 Que extiende el secretario-interventor del ayuntamiento de San Justo de la Vega, para hacer constar que el presente documento fue aprobado provisionalmente por el pleno municipal en sesión ordinaria de fecha 30 de marzo de 2.015 con las correcciones acordadas por la Comisión Territorial de Medio Ambiente y Urbanismo, en su sesión de 22 de diciembre de 2015, aprobadas por el Pleno Municipal en sesión extraordinaria de 20 de enero de 2016.

San Justo de la Vega, a 21 de enero de 2016
 EL SECRETARIO INTERVENTOR MUNICIPAL
 Fdo. Ferrnando Cascallana Fernández

AYUNTAMIENTO DE SAN JUSTO DE LA VEGA
 PROVINCIA DE LEÓN
 PLAN ESPECIAL DE PROTECCIÓN DEL CAMINO DE SANTIAGO

PLANOS DE INFORMACIÓN

USOS DEL SUELO Y ESTADO DE CONSERVACIÓN DE LA EDIFICACIÓN EN SUELO URBANO **PI-2.3**

ESCALA
 ORIGINAL DIN A1 1:10000
 EXTENDIDO 1:1.000

EQUIPO REDACTOR: JAVIER MARTÍNEZ DOMÍNGUEZ
 FECHA: ENERO 2016

DOCUMENTO DISPUESTO PARA APROBACIÓN DEFINITIVA

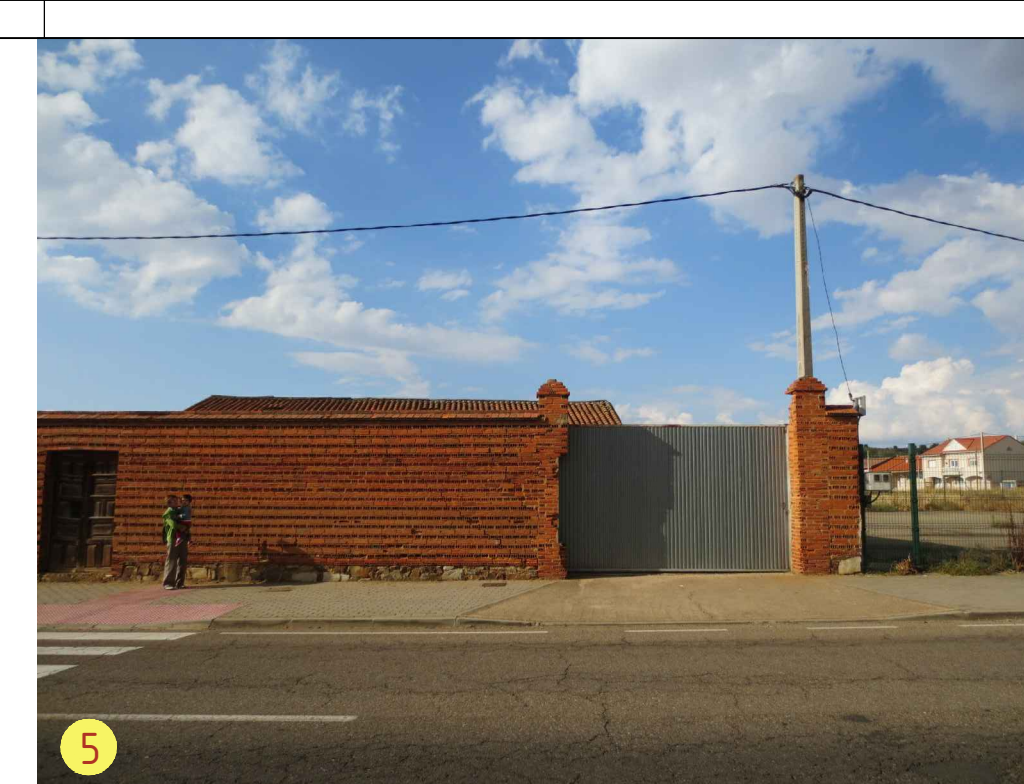
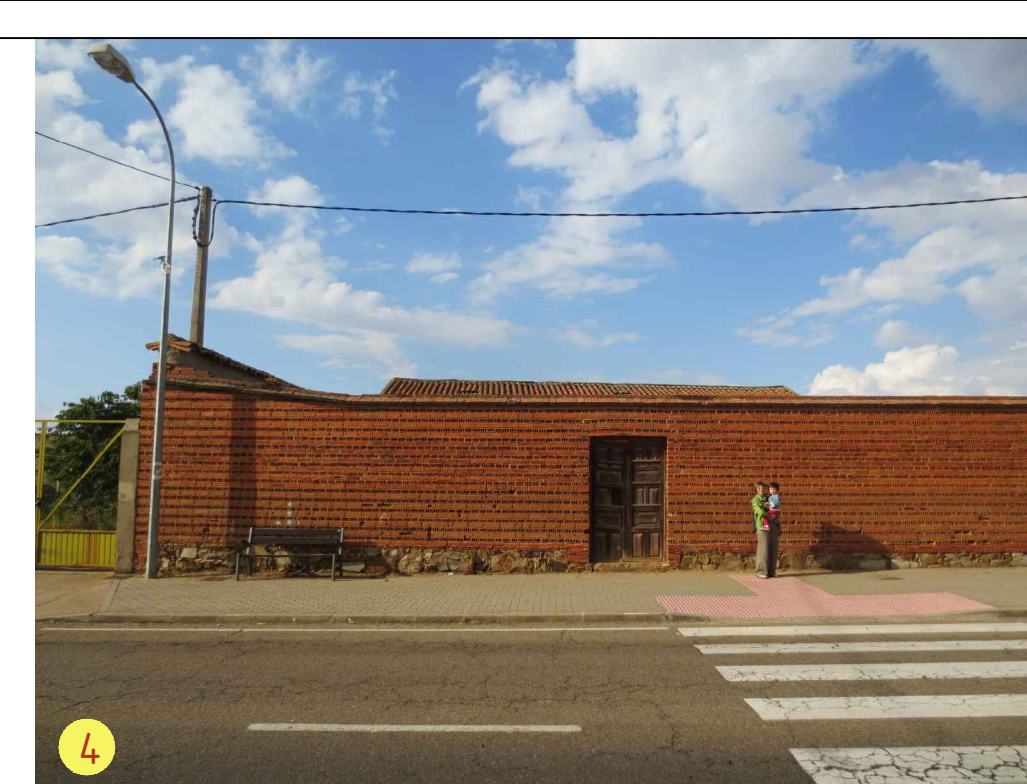
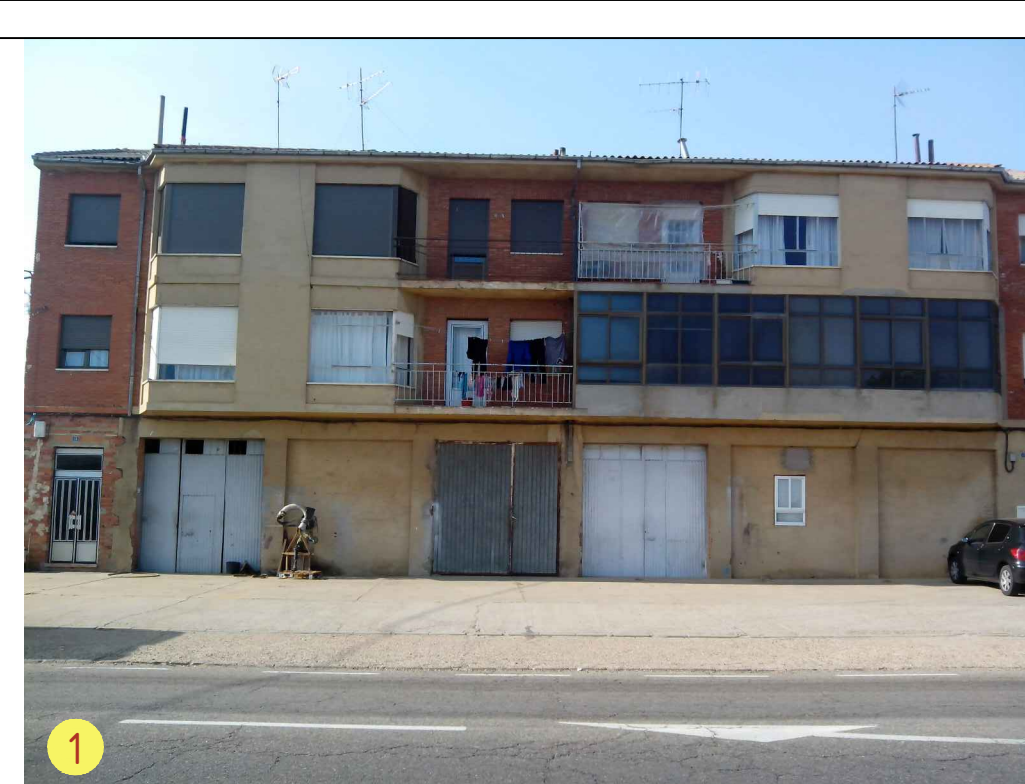

CLASIFICACIÓN, ORDENACIÓN Y GESTIÓN			
LIMITES Y CRITERIOS GRÁFICOS			
	LIMITE DEL TERMINO MUNICIPAL		CAMINO DE SANTIAGO
	LIMITE SUELO URBANO		ENTORNO DE PROTECCIÓN DEL C.H. CAMINO DE SANTIAGO (D.324/99)
	ELEMENTO DISONANTE		

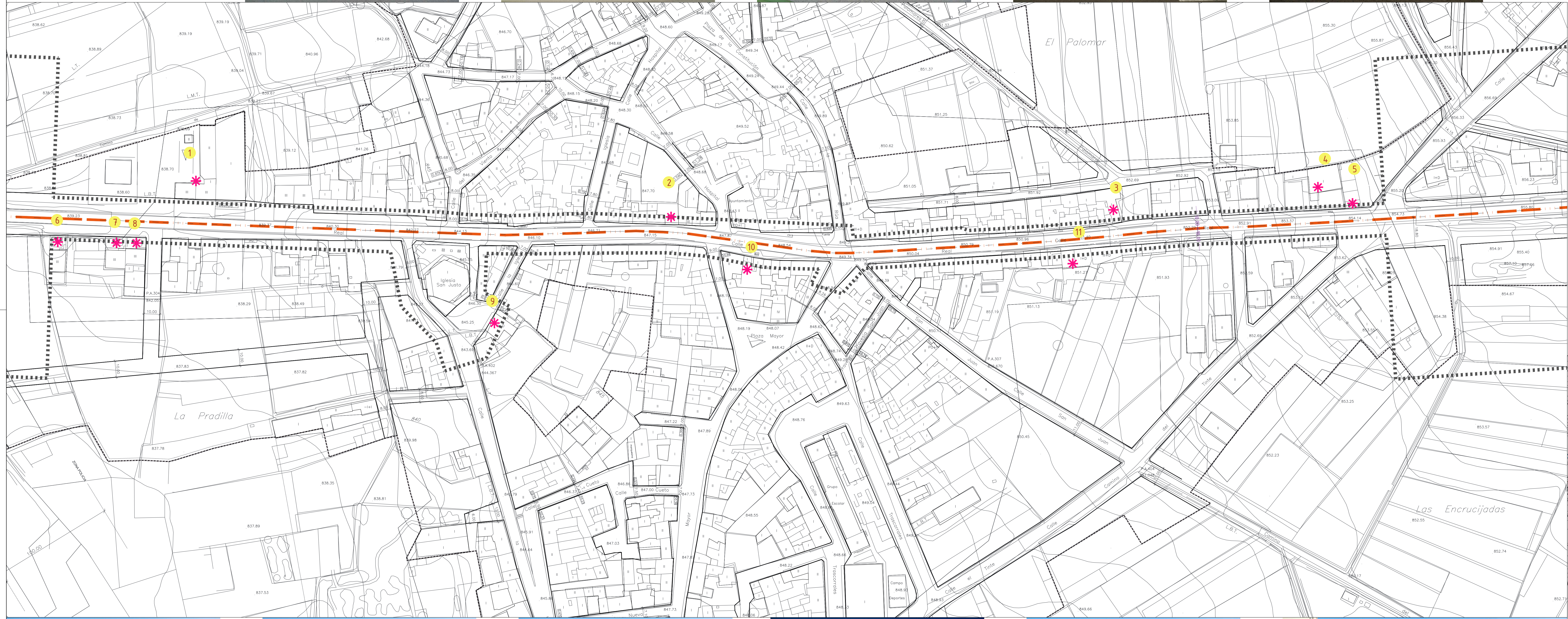

DILIGENCIA
 Que extiende el secretario-interventor del ayuntamiento de San Justo de la Vega, para hacer constar que el presente documento fue aprobado provisionalmente por el pleno municipal en sesión ordinaria de fecha 30 de marzo de 2.015 con las correcciones acordadas por la Comisión Territorial de Medio Ambiente y Urbanismo, en su sesión de 22 de diciembre de 2015, aprobadas por el Pleno Municipal en sesión extraordinaria de 20 de enero de 2016.

San Justo de la Vega, a 21 de enero de 2.016
 EL SECRETARIO INTERVENTOR MUNICIPAL
 Fdo. Fernando Cascallana Fernández



AYUNTAMIENTO DE SAN JUSTO DE LA VEGA
 PROVINCIA DE LEÓN
 PLAN ESPECIAL DE PROTECCIÓN DEL CAMINO DE SANTIAGO

PLANOS DE INFORMACIÓN

IMAGEN. ELEMENTOS DISONANTES
 SUELO URBANO
 SAN JUSTO DE LA VEGA

PI-2.4

ESCALA
 ORIGINAL DIN A1
 EXTENDIDO 1:1.000

EQUIPO REDACTOR
 JAVIER MARTÍNEZ DOMÍNGUEZ
 arquitecto COA, nº 3228

DOCUMENTO DISPUESTO PARA APROBACIÓN DEFINITIVA

FECHA
 ENERO 2016

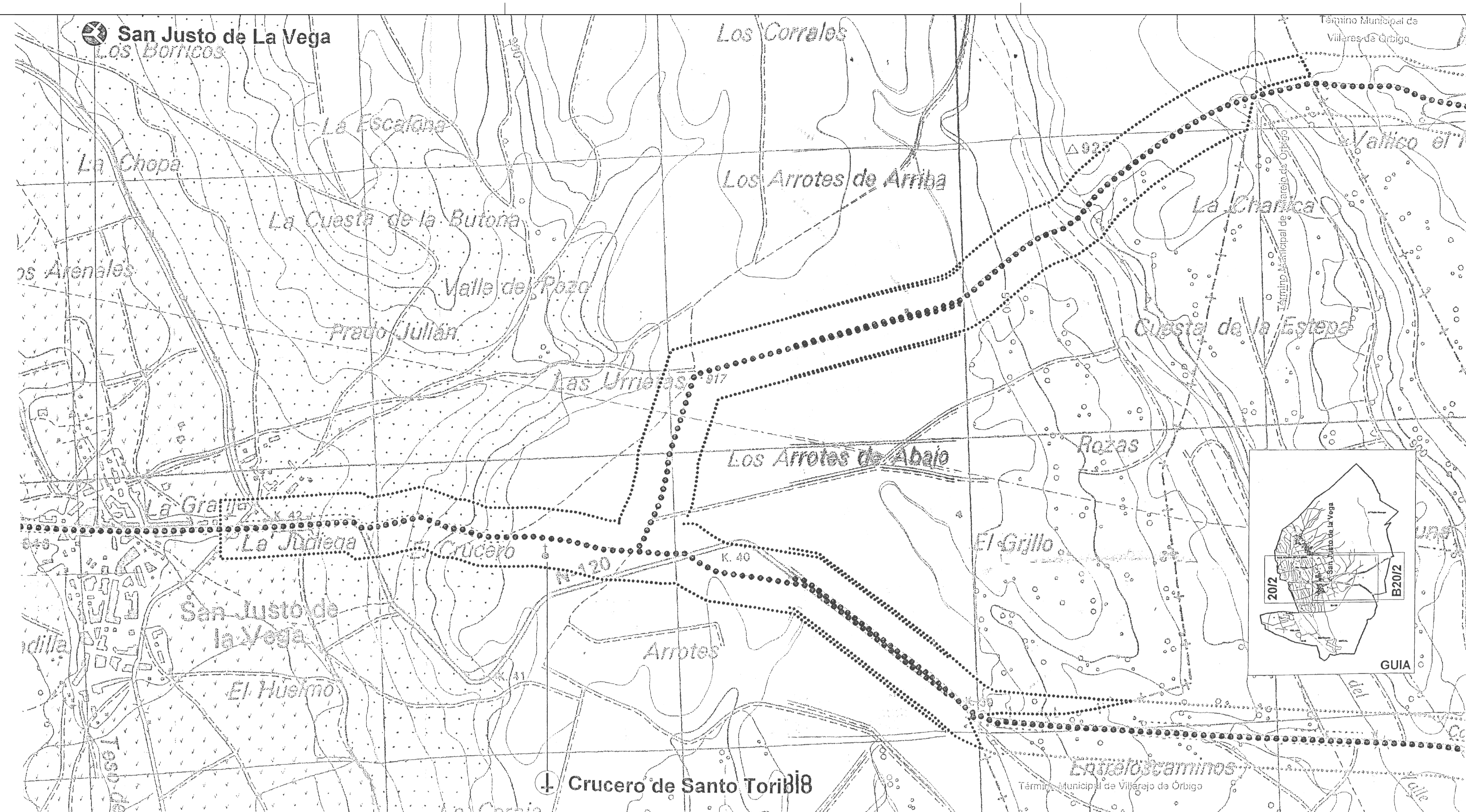

LEYENDA

- NUCLEO URBANO
- MURALLA/FORTALEZA
- IGLESIA/MONASTERIO/CONVENTO
- ERMITA/SANTUARIO/HUMILLADERO
- HOSPITAL/HOSPEDERIA
- PALACIO/CASA SENORIAL
- PUERTA/PORTADA/MARCO
- GRANJA/APRISCO
- PUENTE
- CRUCERO
- FUENTE/POZO
- GRUPO VEGETAL/ARBOLEDA
- TRAZADO DEL CAMINO
- CAMINO DESAPARECIDO/HISTÓRICO
- CAMINO ALTERNATIVO
- ENTORNO DE PROTECCIÓN
- LIMITE DE MUNICIPIO
- CARRETERA (Nal./Comarcal)
- CAMINO/PISTA/SENDA
- FERROCARRIL
- RIO/ARROYO
- ACEQUIA/DESAGUE
- ARBOL/ARBOLEDA
- LIMITE FNCA

Junta de Castilla y León
 CONSEJERIA DE EDUCACION Y CULTURA
 Dirección General de Patrimonio y Promoción Cultural

ANEXO "B" A LA DOCUMENTACIÓN BÁSICA PARA LA PROTECCIÓN DEL
Camino de Santiago en la Provincia de León
Sahagún de Campos - Vega de Valcarlos
 COMO BIEN DE INTERÉS CULTURAL
 CON CATEGORÍA DE CONJUNTO HISTÓRICO
 EN EL TRAMO CORRESPONDIENTE AL MUNICIPIO DE

San Justo de la Vega

SAN JUSTO DE LA VEGA. TRAMOS RUSTICOS ESTE - TR.e
 SAN JUSTO DE LA VEGA. TRAMO RUSTICO OESTE - TR.w

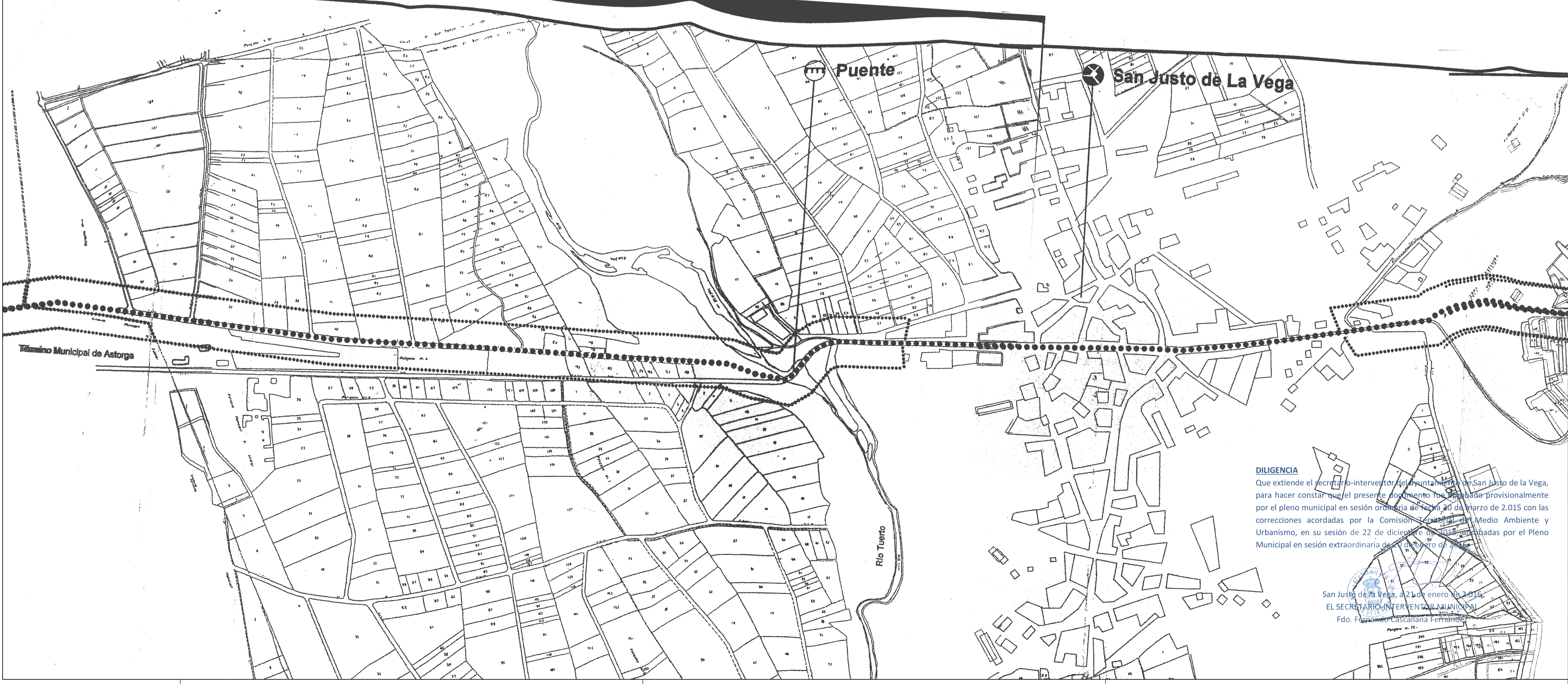

SECTOR RURAL
 ESTE PLANO COMPLEMENTA
 AL PLANO "202" DE LA DOCUMENTACIÓN BÁSICA
 SEGUN GUIA ADJUNTA

MUNICIPIO PLANO
B 20 2

ASTORGA
 SAN JUSTO DE LA VEGA
 San Justo de la Vega
 VILLAREJO DE ÓRBIGO

DILIGENCIA
 Que extiende el secretario-interventor del Ayuntamiento de San Justo de la Vega, para hacer constar que el presente documento fue aprobado provisionalmente por el pleno municipal en sesión ordinaria de fecha 30 de marzo de 2.015 con las correcciones acordadas por la Comisión Local de Medio Ambiente y Urbanismo, en su sesión de 22 de diciembre de 2015, y aprobadas por el Pleno Municipal en sesión extraordinaria de fecha 10 de febrero de 2016.

San Justo de la Vega, a 2 de enero de 2016.
 EL SECRETARIO INTERVENTOR MUNICIPAL
 Fdo. Francisco Cascaliana Fernández

AYUNTAMIENTO DE SAN JUSTO DE LA VEGA
 PROVINCIA DE LEÓN

PLAN ESPECIAL DE PROTECCIÓN DEL CAMINO DE SANTIAGO

PLANOS DE INFORMACIÓN

DELIMITACIÓN DEL ENTORNO DE PROTECCIÓN DEL CAMINO. (D. 324/1.999)
 SAN JUSTO DE LA VEGA. TRAMOS RUSTICOS **PI-3.1**

ESCALA
 ORIGINAL DIN A1
 e1:10.000

EQUIPO REDACTOR
JAVIER MARTÍNEZ DOMÍNGUEZ
 arquitecto COAL no. 3226

FECHA
 ENERO 2016



Junta de Castilla y León

CONSEJERIA DE EDUCACION Y CULTURA
Dirección General de Patrimonio y Promoción Cultural

DOCUMENTACIÓN BÁSICA PARA LA PROTECCIÓN DEL
Camino de Santiago en la Provincia de León
Sahagún de Campos - Vega de Valcarlos

COMO BIEN DE INTERÉS CULTURAL
CON CATEGORÍA DE CONJUNTO HISTÓRICO
EN EL TRAMO CORRESPONDIENTE AL MUNICIPIO DE

San Justo de La Vega

NÚCLEO URBANO 1

SAN JUSTO DE LA VEGA

MUNICIPIO PLANO

20
3

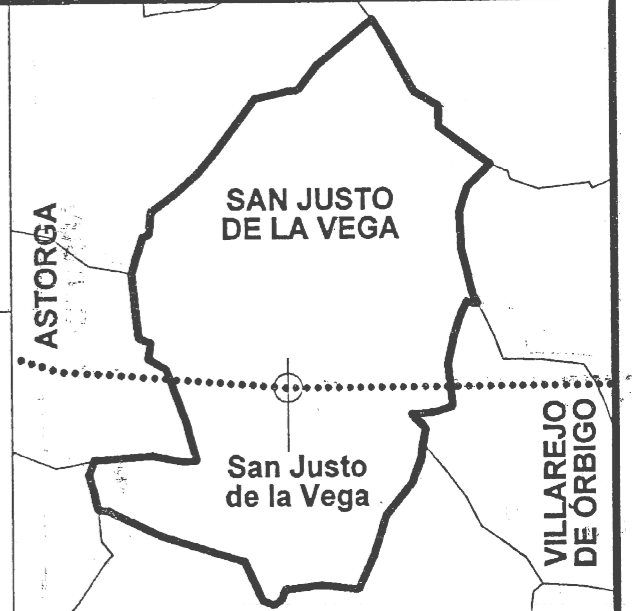
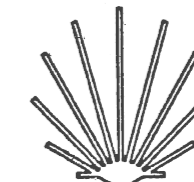

León, Junio de 1998
Anexo aprobado por Decreto 324/1999 de 23 de diciembre de la Junta de Castilla y León.
Manuel Alonso García Belli
Pedro Barralho Cao
JUNTA DE Castilla y León.
Departamento de Patrimonio y Promoción Cultural.

AYUNTAMIENTO DE SAN JUSTO DE LA VEGA PROVINCIA DE LEÓN PLAN ESPECIAL DE PROTECCIÓN DEL CAMINO DE SANTIAGO

PLANOS DE INFORMACIÓN

DELIMITACIÓN DEL ENTORNO DE PROTECCIÓN DEL CAMINO. (D. 324/1.999)
SAN JUSTO DE LA VEGA. TRAMO URBANO

PI-3.2

ESCALA

ORIGINAL DIN A2

e 1:2.000

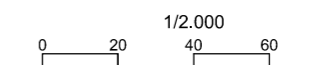

DOCUMENTO DISPUESTO PARA APROBACIÓN DEFINITIVA

EQUIPO REDACTOR

JAVIER MARTÍNEZ DOMÍNGUEZ
arquitecto COAL no. 3226

FECHA

ENERO 2016

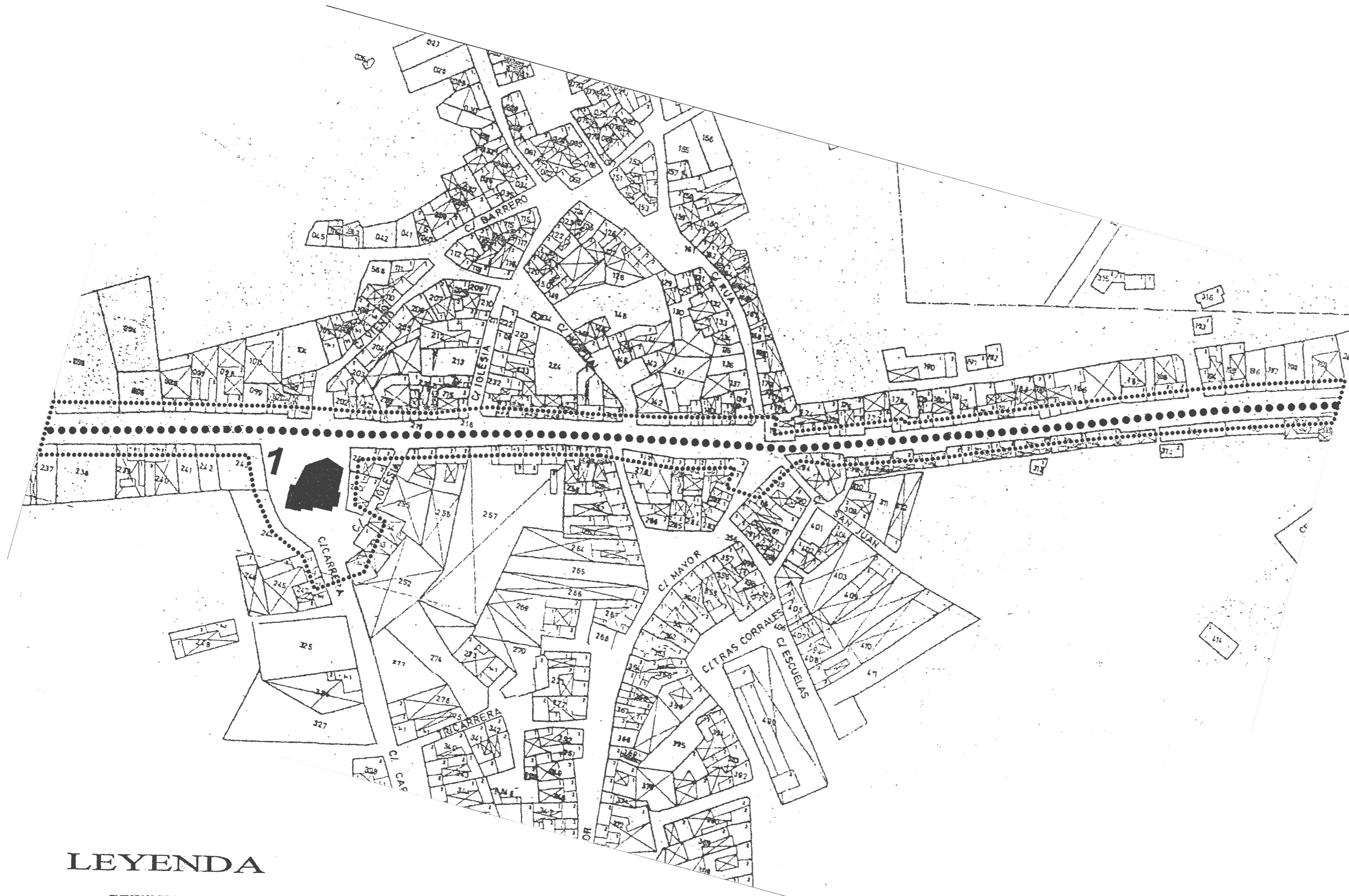

LEYENDA

- ENTORNO DE PROTECCION
- TRAZADO DEL CAMINO
- CAMINO DESAPARECIDO
- NUCLEO URBANO
- MURALLA/FORTALEZA
- IGLESIA/MONASTERIO/CONVENTO
- ERMITA/SANTUARIO/HUMILLADERO
- HOSPITAL/HOSPEDERÍA
- PALACIO/CASA SEÑORIAL
- PUERTA/PORTADA/ARCO
- GRANJA/APRISCO
- PUENTE
- CRUCERO
- FUENTE/POZO
- GRUPO VEGETAL/ARBOLEDA

1 Iglesia

DILIGENCIA

Que extiende el secretario-interventor del ayuntamiento de San Justo de la Vega, para hacer constar que el presente documento fue aprobado provisionalmente por el pleno municipal en sesión ordinaria de fecha 30 de marzo de 2.015 con las correcciones acordadas por la Comisión Territorial de Medio Ambiente y Urbanismo, en su sesión de 22 de diciembre de 2015, aprobadas por el Pleno Municipal en sesión extraordinaria de 20 de enero de 2016.

San Justo de la Vega, a 21 de enero de 2.016
EL SECRETARIO INTERVENTOR MUNICIPAL
Fdo. Fernando Cascallana Fernández

PI-3.2